

WERYFIKACJA
BIP OIP w Katowicach
sekcja Organizacji POR-A

2025 -01- 27

UNP:

Liczba załączników:

Podpis wypełniajacego:



042501270008

CENTRUM RZECZOZNAWCÓW MOTORYZACYJNYCH I MASZYNOWYCH "CeRMot" Sp. z o.o.
40-202 KATOWICE, AL. ROŻDZIŃSKIEGO 210, tel./fax 32 203-94-05, tel. 32 729-80-29

<http://www.cermot.com.pl> e-mail: biuro@cermot.com.pl

Sąd Rejonowy w Katowicach Wydział VIII Gospodarczy Krajowego Rejestru Sądowego ul. Lompy 14, 40-040 Katowice. KRS: 0000198347 NIP: 954-23-12-203
Wysokość kapitału zakładowego 10.620,00 zł. Rok założenia firmy 2000.

Członek Stowarzyszenia Rzeczoznawców Motoryzacyjnych i Maszynowych "POLEKSMOT" w Katowicach, zrzeszonego w Polskim Związku Motorowym

OPINIA Nr: 6/02/CRM/25

z dnia: 2025/01/17

Wykonawca opinii : mgr inż. Leszek Bijak, tel. 503153758

Właściciel: Państwowa Inspekcja Pracy OIP Katowice

Adres: ul. Owocowa 6, 40-158 Katowice

Zadanie: Określenie wartości rynkowej pojazdu

DANE IDENTYFIKACYJNE POJAZDU

Dane: [O] I-2025

Marka: RENAULT

Rok produkcji: 2016

Model: Fluence MR'13 E5

Wersja: Life 115

Nr rejestracyjny: SK 081KE

Rodzaj pojazdu: Samochód osobowy

VIN: VF1L2VJ0855822726

Nr INFO-EKSPERT	031-08508
Data pierwszej rejestracji	2016/10/19
Wskazanie drogomierza	151023 km
Okres eksploatacji pojazdu (16/10/19-25/01/17)	99 mies.
Kolor powłoki lakierowej, (rodzaj lakieru)	biały 2-warstwowy typu uni
Dop. masa całkowita	1725 kg
Rodzaj nadwozia	sedan 4 drzwiowy
Jednostka napędowa	z zapłonem iskrowym (wtrysk)
Pojemność / Moc silnika	1598 ccm / 84kW (114KM)
Liczba cylindrów / Układ cylindrów / Liczba zaworów	4 / rzędowy / 16
Rodzaj skrzyni biegów	manualna
Rodzaj napędu	przedni (4x2)

WYPOSAŻENIE STANDARDOWE (2016.06-2016.12)

L.p.	Nazwa elementu wyposażenia	L.p.	Nazwa elementu wyposażenia
1	Fotel kierowcy z regulacją wysokości	17	Poduszki powietrzne boczne
2	Immobilizer	18	Przygotowanie do montażu autoalarmu
3	Kieszenie w oparciach foteli przednich	19	Radioodtwarzacz R-Plug&Radio+
4	Klamki zewnętrzne w kolorze nadwozia	20	Siedzenia tylne dzielone asymetrycznie i składane
5	Klimatyzacja	21	Sygnalizacja niezapiętego pasa bezpieczeństwa kierowcy
6	Kolumna kierownicy regulowana	22	System dystrybucji siły hamowania elektroniczny EBD
7	Komputer pokładowy	23	System kontroli ciśnienia w oponach
8	Końcówka układu wydechowego chromowana	24	System stabilizacji toru jazdy ESC
9	Kurtyny powietrzne boczne	25	Szyby przednie regulowane elektrycznie
10	Lusterka zewnętrzne podgrzewane elektrycznie	26	Szyby tylne regulowane elektrycznie
11	Lusterka zewnętrzne regulowane elektrycznie	27	Światła hamowania awaryjnego
12	Lusterko wewnętrzne dwupozycyjne	28	Światła p/mgielne przednie
13	Mocowanie fotelika dziecięcego ISOFIX na tylnym siedzeniu	29	Tarcze kół stalowe 15"
14	Nawiew powietrza na siedzenia tylne	30	Wspomaganie układu kierowniczego zmienne elektryczne

- | | | | |
|----|---|----|-----------------------|
| 15 | Poduszka powietrzna kierowcy | 31 | Zamek centralny |
| 16 | Poduszka powietrzna pasażera z możliwością odłączenia | 32 | Zestaw naprawczy opon |

L.p. Nazwa pakietu / elementu pakietu wyposażenia standardowego

- 1 ABS + system wspomagania nagłego hamowania
ABS - system zapobiegający blokowaniu kół
System wspomagania nagłego hamowania
- 2 Konsola centralna z podłokietnikiem
Podłokietnik centralny przedni
Konsola centralna
- 3 Tempomat z ogranicznikiem prędkości
Ogranicznik prędkości
Tempomat
- 4 Zagłówki przednie i tylne 5 szt.
Zagłówki siedzeń tylnych 3 szt.
Zagłówki foteli przednich

OPIS ZAMONTOWANEGO W POJEŹDZIE OGUMIENIA

Koło	Marka, typ	Bieżnik [mm]	Zużycie [%]
Przednie lewe:	UNIROYAL 205/65 R15 94T MS PLUS 77 TL	6,0	38
Przednie prawe:	UNIROYAL 205/65 R15 94T MS PLUS 77 TL	6,0	38
Tylne lewe:	UNIROYAL 205/65 R15 94T MS PLUS 77 TL	7,0	24
Tylne prawe:	UNIROYAL 205/65 R15 94T MS PLUS 77 TL	7,0	24
Zapasowe:	*Nie badano		50

STAN TECHNICZNY POJAZDU

Podczas badania technicznego samochodu w ruchu, przeprowadzonego w garażu Zleceniodawcy, ustalono :

SILNIK o zapłonie iskrowym z osprzetem kpl. Rozruch silnika utrudniony, podwyższona głośność pracy układu korbowo-łokowego i osprzetu w całym zakresie obrotów. Układ wydechowy przerdzewiały, podwyższona głośność pracy. Do przeglądu okresowego i naprawy.

ZESPOŁY I MECHANIZMY PODWOZIA

Zewnętrznych braków i uszkodzeń doraźnych nie ujawniono. Skrzynka biegów mechaniczna. do przeglądu serwisowego. Nadmierne luzy elementów zawieszenia przedniego i układu kierowniczego. Pary ciernie układu hamulcowego w znacznym stopniu zużyte.

Samochód wyposażony w dodatkowy kpl. kół 4 szt. z oponami letnimi marki GoodYear 205/60R15 92H zużytymi średnio w 50%. - korekta dodatnia + 1200 zł.

NADWOZIE typu sedan 4 drzwiowe z wyposażeniem kpl.

Wybicia tapicerskie wnętrza ze śladami wieloletniej eksploatacji, stan utrzymania przeciętny.

Zderzak przedni i błotnik tylny lewy otarte. Powłoki lakierowane zmatowiałe z powierzchniowymi zarysowaniami eksploatacyjnymi.

Samochód był eksploatowany jako służbowy w warunkach intensywnego ruchu miejskiego.

Koszt naprawy samochodu wg oferty TANDEM Sp. z o.o. w Bedzinie z dnia 06.12.2024 r.

oszacowano na kwotę netto 9093,41 zł, w tym koszt części zamiennych 3909,41 zł a robocizna 5184,00 zł. Urealniono koszt naprawy poza ASO ze stawką 150,00 zł/rbh a koszt części zamiennych w wysokości 67% jakości "0".

KOREKTY

WARTOŚĆ BAZOWA BRUTTO (104 mies.)	22 350 PLN
KOREKTA ZA PIERWSZĄ REJESTRACJĘ	639 PLN

Korekta uwzględnia wpływ daty pierwszej rejestracji pojazdu (pierwszego dopuszczenia do ruchu po zakupieniu pojazdu nowego) na jego wartość. Przyjmuje się, że pojazd bazowy został zarejestrowany po raz pierwszy 2016/05/15. Pojazd wyceniany został zarejestrowany 5 miesięcy później, zatem jego okres eksploatacji jest krótszy od okresu eksploatacji pojazdu bazowego i stąd wynika dodatnia korekta wartości.

KOREKTA ZA PRZEBIEG	- 103 PLN
---------------------	-----------

Korekta uwzględnia wpływ przebiegu pojazdu na jego wartość. Wartość bazowa (skorygowana o wpływ pierwszej rejestracji) została określona dla przebiegu normatywnego 148 800 km. Zweryfikowany przebieg wycenianego pojazdu jest większy od normatywnego o 2 223 km. Powoduje to zastosowanie korekty wartości w wysokości -0,44%.

KOREKTA ZA OGUMIENIE	302 PLN
----------------------	---------

Korekta uwzględnia wpływ stanu ogumienia na wartość pojazdu. Zużycie poszczególnych opon zostało określone z uwzględnieniem zmierzonej wysokości ich bieżnika. Punktem odniesienia jest ogumienie o zużyciu 50%.

KOREKTY RÓŻNE	- 6 808 PLN
---------------	-------------

W tym:

	[%]	Wart. [PLN]
Stan utrzymania i dbałość o pojazd	-5,0	-1 144

Stan utrzymania i dbałość o pojazd mogą mieć wpływ na wartość rynkową pojazdu w przypadku, gdy stan wycenianego pojazdu istotnie odbiega od dobrego, odpowiedniego dla danego okresu eksploatacji i przebiegu. Stwierdzony ponadprzeciętnie dobry stan świadczący o wyjątkowej dbałości o pojazd może stanowić podstawę korekty dodatniej wartości, stan gorszy od typowego dobrego - podstawę do korekty ujemnej.

Szczególny charakter eksploatacji	-10,0	-2 288
-----------------------------------	-------	--------

Negatywny wpływ na wartość rynkową może mieć używanie pojazdu w nietypowych warunkach, jak też w nietypowy sposób, np.: do nauki jazdy, do jazdy sportowych i testowych, samochodu osobowego do celów zarobkowych, częsta jazda z przyczepą przez samochód osobowy lub terenowy, itp. Wielkość tej korekty szacuje się w zależności od intensywności i okresu eksploatacji pojazdu w szczególny sposób.

Konieczne naprawy pojazdu	-20,0	-4 576
---------------------------	-------	--------

Konieczność wykonania naprawy wycenianego pojazdu jest podstawą do obniżenia jego wartości w stosunku do wartości pojazdu sprawnego. O wielkości korekty decyduje koszt naprawy przywracającej pojazd do stanu technicznego odpowiedniego do okresu użytkowania pojazdu, jego przebiegu i ogólnego stanu technicznego.

Komplet kół 4 szt z ogumieniem letnim	5,2	1 200
---------------------------------------	-----	-------

Wartość rynkowa brutto wyżej zidentyfikowanego pojazdu, określona na dzień wykonania opinii wynosi:

16400 PLN

(słownie: szesnaście tysięcy czterysta złotych)

w tym VAT (23,0%) 3066,67 PLN

Wartość określono na podstawie:

- notowań wartości rynkowych z bazy pojazdów "Komputerowego Systemu INFO-EKSPERT" na I-2025 zaakceptowanych przez wykonawcę opinii,
- korekt mających wpływ na wartość pojazdu.

Wycenę sporządził:

pieczęć
Centrum Rzecznawców
Motoryzacyjnych i Maszynowych Sp. z o.o.
"C e R M o t"

40-202 Katowice, Al. Różdzieńskiego 240
tel./fax (0-32) 203-94-05
NIP 854-23-12-203 REGON 276706000

Dnia 20.01.2025 r.

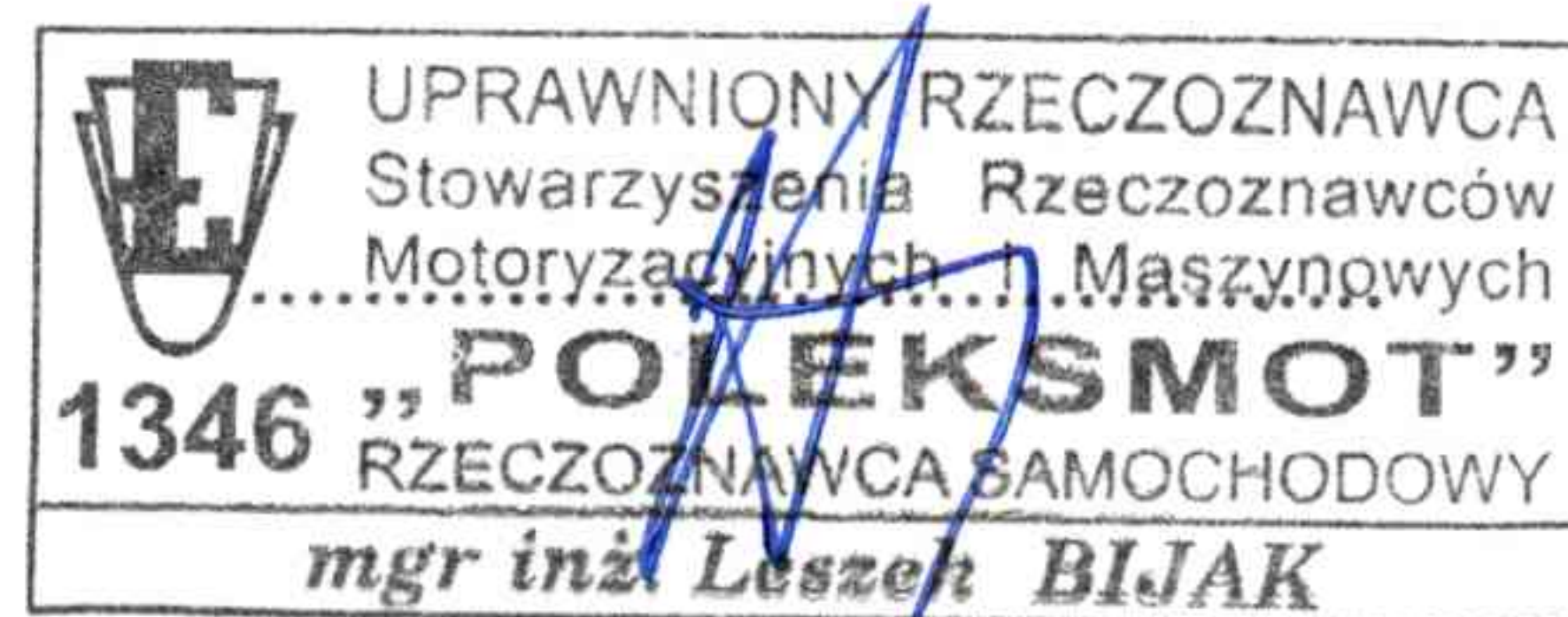



CENTRUM RZECZOZNAWCÓW MOTORYZACYJNYCH I MASZYNOWYCH "CeRMot" Sp. z o.o.
40-202 KATOWICE, AL. ROŻDZIŃSKIEGO 210, tel./fax 32 203-94-05, tel. 32 729-80-29

http://www.cermot.com.pl e-mail: biuro@cermot.com.pl

Sąd Rejonowy w Katowicach Wydział VIII Gospodarczy Krajowego Rejestru Sądowego ul. Lompy 14, 40-040 Katowice. KRS: 0000198347 NIP: 954-23-12-203
Wysokość kapitału zakładowego 10.620,00 zł. Rok założenia firmy 2000.

Członek Stowarzyszenia Rzeczoznawców Motoryzacyjnych i Maszynowych "POLEKS MOT" w Katowicach, zrzeszonego w Polskim Związku Motorowym

OPINIA Nr: 6/02/CRM/25

z dnia: 2025/01/17

Wykonawca opinii : mgr inż. Leszek Bijak, tel. 503153758

Właściciel: Państwowa Inspekcja Pracy OIP Katowice

Adres: ul. Owocowa 6, 40-158 Katowice

Zadanie: Określenie wartości rynkowej pojazdu

DANE IDENTYFIKACYJNE POJAZDU

Dane: [O] I-2025

Marka: RENAULT

Rok produkcji: 2016

Model: Fluence MR`13 E5

Wersja: Life 115

Nr rejestracyjny: SK 081KE

Rodzaj pojazdu: Samochód osobowy

VIN: VF1L2VJ0855822726

Nr INFO-EKSPERT

031-08508

Data pierwszej rejestracji

2016/10/19

Wskazanie drogomierza

151023 km

Okres eksploatacji pojazdu (16/10/19-25/01/17)

99 mies.

Kolor powłoki lakierowej, (rodzaj lakieru)

biały 2-warstwowy typu uni

Dop. masa całkowita

1725 kg

Rodzaj nadwozia

sedan 4 drzwiowy

Jednostka napędowa

z zapłonem iskrowym (wtrysk)

Pojemność / Moc silnika

1598 ccm / 84kW (114KM)

Liczba cylindrów / Układ cylindrów / Liczba zaworów

4 / rzędowy / 16

Rodzaj skrzyni biegów

manualna

Rodzaj napędu

przedni (4x2)

WYPOSAŻENIE STANDARDOWE (2016.06-2016.12)

L.p. Nazwa elementu wyposażenia

- 1 Fotel kierowcy z regulacją wysokości
- 2 Immobilizer
- 3 Kieszenie w oparciach foteli przednich
- 4 Klamki zewnętrzne w kolorze nadwozia
- 5 Klimatyzacja
- 6 Kolumna kierownicy regulowana
- 7 Komputer pokładowy
- 8 Końcówka układu wydechowego chromowana
- 9 Kurtyny powietrzne boczne
- 10 Lusterka zewnętrzne podgrzewane elektrycznie
- 11 Lusterka zewnętrzne regulowane elektrycznie
- 12 Lusterko wewnętrzne dwupozycyjne
- 13 Mocowanie fotelika dziecięcego ISOFIX na tylnym siedzeniu
- 14 Nawiew powietrza na siedzenia tylne

L.p. Nazwa elementu wyposażenia

- 17 Poduszki powietrzne boczne
- 18 Przygotowanie do montażu autoalarmu
- 19 Radioodtwarzacz R-Plug&Radio+
- 20 Siedzenia tylne dzielone asymetrycznie i składane
- 21 Sygnalizacja niezapiętego pasa bezpieczeństwa kierowcy
- 22 System dystrybucji siły hamowania elektroniczny EBD
- 23 System kontroli ciśnienia w oponach
- 24 System stabilizacji toru jazdy ESC
- 25 Szyby przednie regulowane elektrycznie
- 26 Szyby tylne regulowane elektrycznie
- 27 Światła hamowania awaryjnego
- 28 Światła p/mgielne przednie
- 29 Tarcze kół stalowe 15"
- 30 Wspomaganie układu kierowniczego zmienne elektryczne

- | | | | |
|----|---|----|-----------------------|
| 15 | Poduszka powietrzna kierowcy | 31 | Zamek centralny |
| 16 | Poduszka powietrzna pasażera z możliwością odłączenia | 32 | Zestaw naprawczy opon |

L.p. Nazwa pakietu / elementu pakietu wyposażenia standardowego

- 1 ABS + system wspomagania nagłego hamowania
ABS - system zapobiegający blokowaniu kół
System wspomagania nagłego hamowania
- 2 Konsola centralna z podłokietnikiem
Podłokietnik centralny przedni
Konsola centralna
- 3 Tempomat z ogranicznikiem prędkości
Ogranicznik prędkości
Tempomat
- 4 Zagłówki przednie i tylne 5 szt.
Zagłówki siedzeń tylnych 3 szt.
Zagłówki foteli przednich

OPIS ZAMONTOWANEGO W POJEŹDZIE OGUMIENIA

Koło	Marka, typ	Bieżnik [mm]	Zużycie [%]
Przednie lewe:	UNIROYAL 205/65 R15 94T MS PLUS 77 TL	6,0	38
Przednie prawe:	UNIROYAL 205/65 R15 94T MS PLUS 77 TL	6,0	38
Tylne lewe:	UNIROYAL 205/65 R15 94T MS PLUS 77 TL	7,0	24
Tylne prawe:	UNIROYAL 205/65 R15 94T MS PLUS 77 TL	7,0	24
Zapasowe:	*Nie badano		50

STAN TECHNICZNY POJAZDU

Podczas badania technicznego samochodu w ruchu, przeprowadzonego w garażu Zleceniodawcy, ustalono :

SILNIK o zapłonie iskrowym z osprzetem kpl. Rozruch silnika utrudniony, podwyższona głośność pracy układu korbowo-łokowego i osprzetu w całym zakresie obrotów. Układ wydechowy przerdzewiały, podwyższona głośność pracy. Do przeglądu okresowego i naprawy.

ZESPOŁY I MECHANIZMY PODWOZIA

Zewnętrznych braków i uszkodzeń doraźnych nie ujawniono. Skrzynka biegów mechaniczna. do przeglądu serwisowego. Nadmierne luzy elementów zawieszenia przedniego i układu kierowniczego. Pary ciernie układu hamulcowego w znacznym stopniu zużyte.

Samochód wyposażony w dodatkowy kpl. kół 4 szt. z oponami letnimi marki GoodYear 205/60R15 92H zużytymi średnio w 50%. - korekta dodatnia + 1200 zł.

NADWOZIE typu sedan 4 drzwiowe z wyposażeniem kpl.

Wybicia tapicerskie wnętrza ze śladami wieloletniej eksploatacji, stan utrzymania przeciętny.

Zderzak przedni i błotnik tylny lewy otarte. Powłoki lakierowane zmatowiały z powierzchniowymi zarysowaniami eksploatacyjnymi.

Samochód był eksploatowany jako służbowy w warunkach intensywnego ruchu miejskiego.

Koszt naprawy samochodu wg oferty TANDEM Sp. z o.o. w Bedzinie z dnia 06.12.2024 r. oszacowano na kwotę netto 9093,41 zł, w tym koszt części zamiennych 3909,41 zł a robocizna 5184,00 zł. Urealniono koszt naprawy poza ASO ze stawką 150,00 zł/rbh a koszt części zamiennych w wysokości 67% jakości "0".

KOREKTY

WARTOŚĆ BAZOWA BRUTTO (104 mies.)	22 350 PLN
KOREKTA ZA PIERWSZĄ REJESTRACJĘ	639 PLN

Korekta uwzględnia wpływ daty pierwszej rejestracji pojazdu (pierwszego dopuszczenia do ruchu po zakupieniu pojazdu nowego) na jego wartość. Przyjmuje się, że pojazd bazowy został zarejestrowany po raz pierwszy 2016/05/15. Pojazd wyceniany został zarejestrowany 5 miesięcy później, zatem jego okres eksploatacji jest krótszy od okresu eksploatacji pojazdu bazowego i stąd wynika dodatnia korekta wartości.

KOREKTA ZA PRZEBIEG	- 103 PLN
---------------------	-----------

Korekta uwzględnia wpływ przebiegu pojazdu na jego wartość. Wartość bazowa (skorygowana o wpływ pierwszej rejestracji) została określona dla przebiegu normatywnego 148 800 km. Zweryfikowany przebieg wycenianego pojazdu jest większy od normatywnego o 2 223 km. Powoduje to zastosowanie korekty wartości w wysokości -0,44%.

KOREKTA ZA OGUMIENIE	302 PLN
----------------------	---------

Korekta uwzględnia wpływ stanu ogumienia na wartość pojazdu. Zużycie poszczególnych opon zostało określone z uwzględnieniem zmierzonej wysokości ich bieżnika. Punktem odniesienia jest ogumienie o zużyciu 50%.

KOREKTY RÓŻNE	- 6 808 PLN
---------------	-------------

W tym:	[%]	Wart. [PLN]
Stan utrzymania i dbałość o pojazd	-5,0	-1 144
Stan utrzymania i dbałość o pojazd mogą mieć wpływ na wartość rynkową pojazdu w przypadku, gdy stan wycenianego pojazdu istotnie odbiega od dobrego, odpowiedniego dla danego okresu eksploatacji i przebiegu. Stwierdzony ponadprzeciętnie dobry stan świadczący o wyjątkowej dbałości o pojazd może stanowić podstawę korekty dodatniej wartości, stan gorszy od typowego dobrego - podstawę do korekty ujemnej.		
Szczególny charakter eksploatacji	-10,0	-2 288
Negatywny wpływ na wartość rynkową może mieć używanie pojazdu w nietypowych warunkach, jak też w nietypowy sposób, np.: do nauki jazdy, do jazdy sportowych i testowych, samochodu osobowego do celów zarobkowych, częsta jazda z przyczepą przez samochód osobowy lub terenowy, itp. Wielkość tej korekty szacuje się w zależności od intensywności i okresu eksploatacji pojazdu w szczególny sposób.		
Konieczne naprawy pojazdu	-20,0	-4 576
Konieczność wykonania naprawy wycenianego pojazdu jest podstawą do obniżenia jego wartości w stosunku do wartości pojazdu sprawnego. O wielkości korekty decyduje koszt naprawy przywracającej pojazd do stanu technicznego odpowiedniego do okresu użytkowania pojazdu, jego przebiegu i ogólnego stanu technicznego.		
Komplet kół 4 szt z ogumieniem letnim	5,2	1 200

Wartość rynkowa brutto wyżej zidentyfikowanego pojazdu, określona na dzień wykonania opinii wynosi:

16400 PLN

(słownie: szesnaście tysięcy czterysta złotych)

w tym VAT (23,0%) 3066,67 PLN

Wartość określono na podstawie:

- notowań wartości rynkowych z bazy pojazdów "Komputerowego Systemu INFO-EKSPERT" na I-2025 zaakceptowanych przez wykonawcę opinii,
- korekt mających wpływ na wartość pojazdu.

Wycenę sporządził:

pieczęć Centrum Rzeczoznawców
Motoryzacyjnych i Maszynowych Sp. z o.o.

"CeRMot"

40-202 Katowice, Al. Roździeńskiego 210

tel./fax (0-32) 203-94-05

NIP 954-23-12-203

REGON 278766400

Dnia 20.01.2025

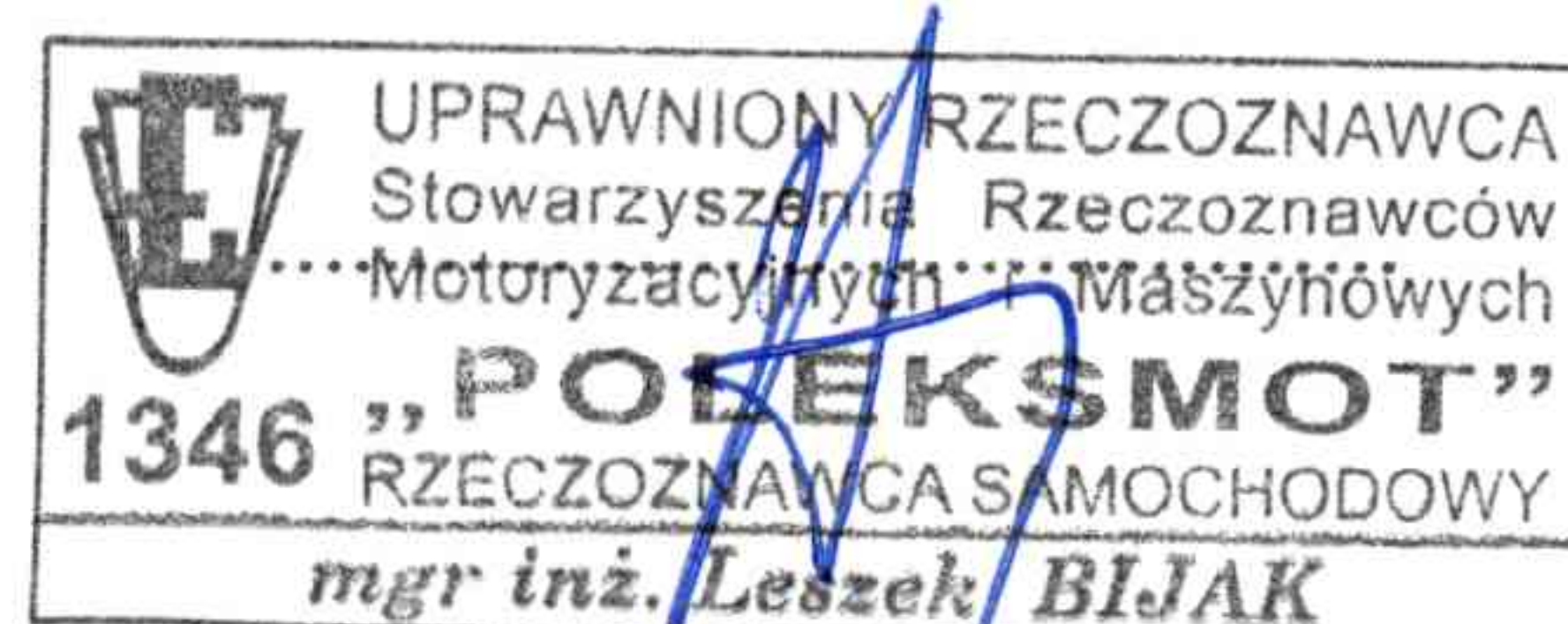

DOKUMENTACJA FOTOGRAFICZNA

do opinii nr: 6/02/CRM/25

z dnia: 2025/01/17

DANE IDENTYFIKACYJNE POJAZDU

Dane: [O] I-2025

Marka: RENAULT

Rok produkcji: 2016

Model: Fluence MR`13 E5

Wersja: Life 115

Nr rejestracyjny: SK 081KE

Rodzaj pojazdu: Samochód osobowy



IMG_2586

UPRAWNIONY RZECZOZNAWCA
Stowarzyszenia Rzecznawców
Motoryzacyjnych i Maszynowych
1346 „POLEKSMOT”
RZECZOZNAWCA SAMOCHODOWY
mgr inż. Leszek BIJAK



IMG_2588

UPRAWNIONY RZECZOZNAWCA
Stowarzyszenia Rzecznawców
Motoryzacyjnych i Maszynowych
1346 „POLEKSMOT”
RZECZOZNAWCA SAMOCHODOWY
mgr inż. Leszek BIJAK



IMG_2589



IMG_2594

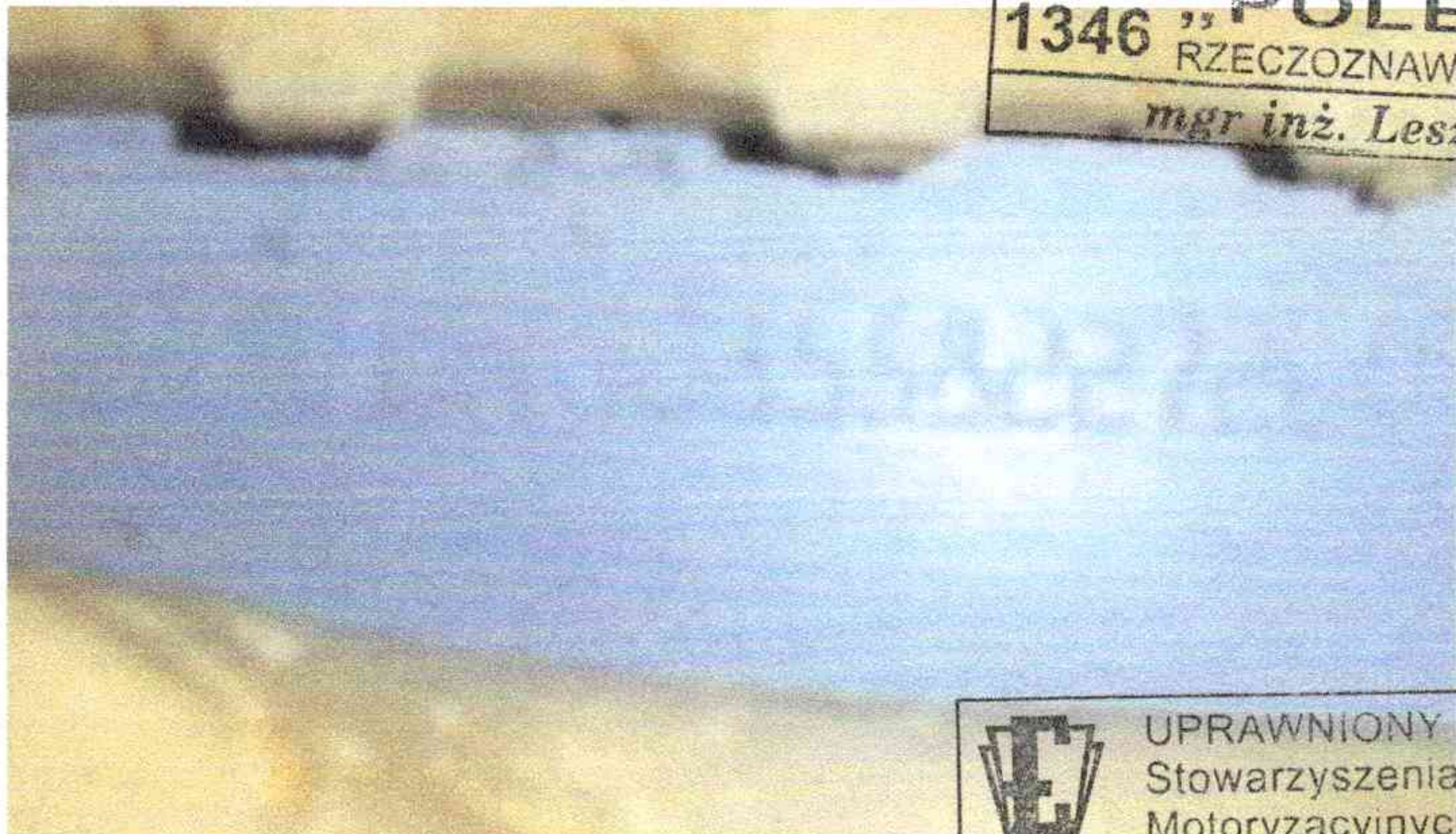

IMG_2597

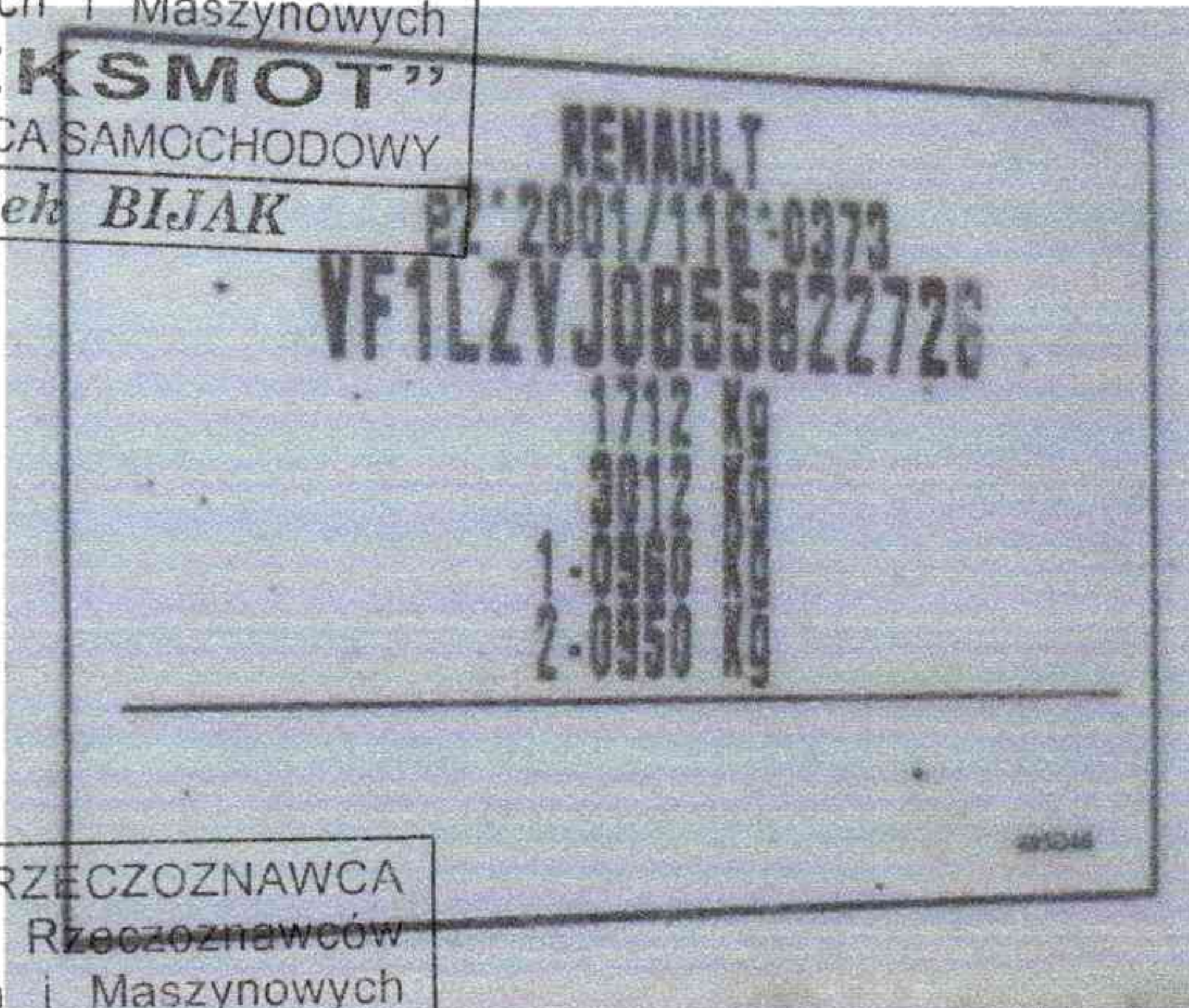

IMG_2590

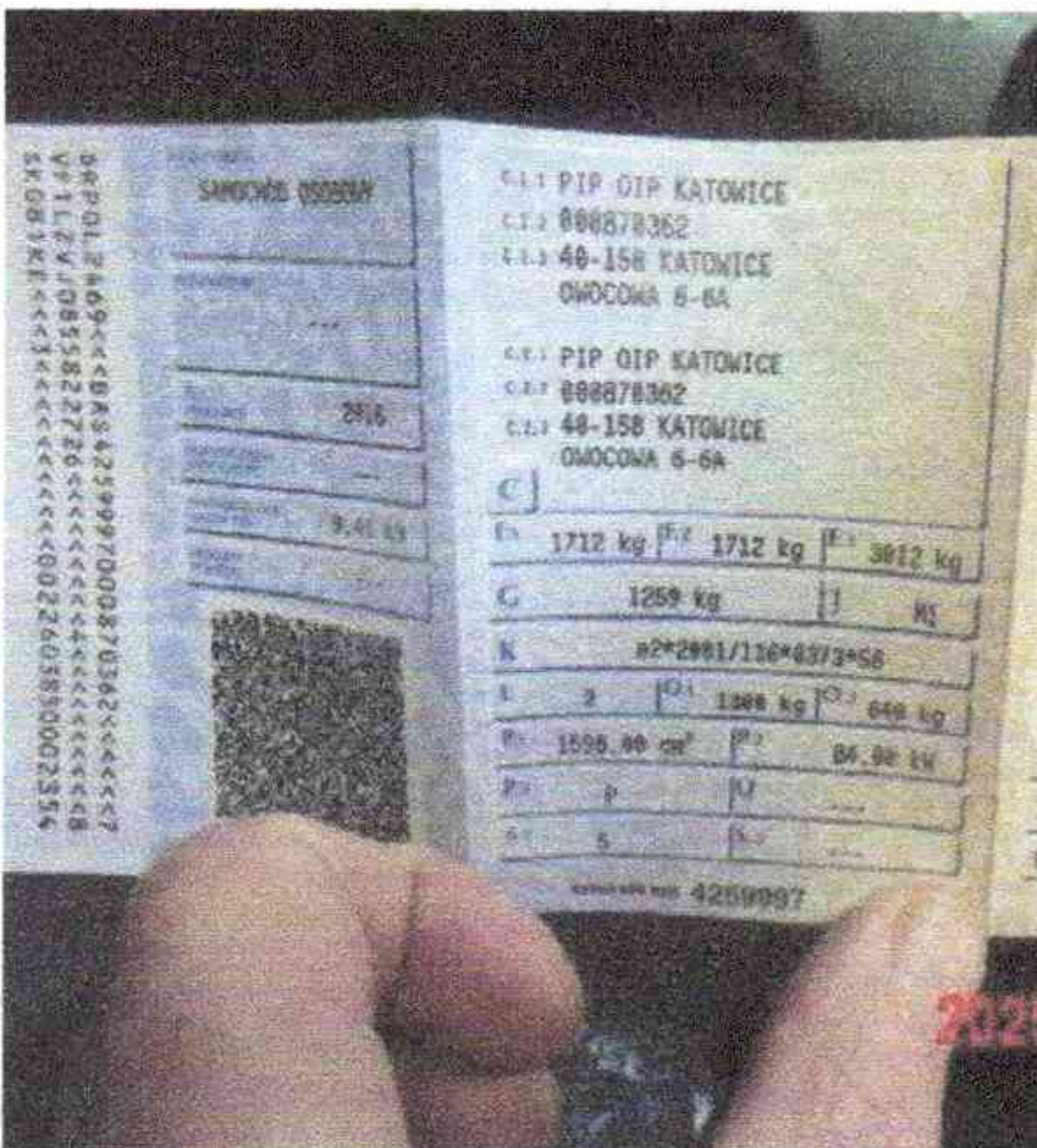
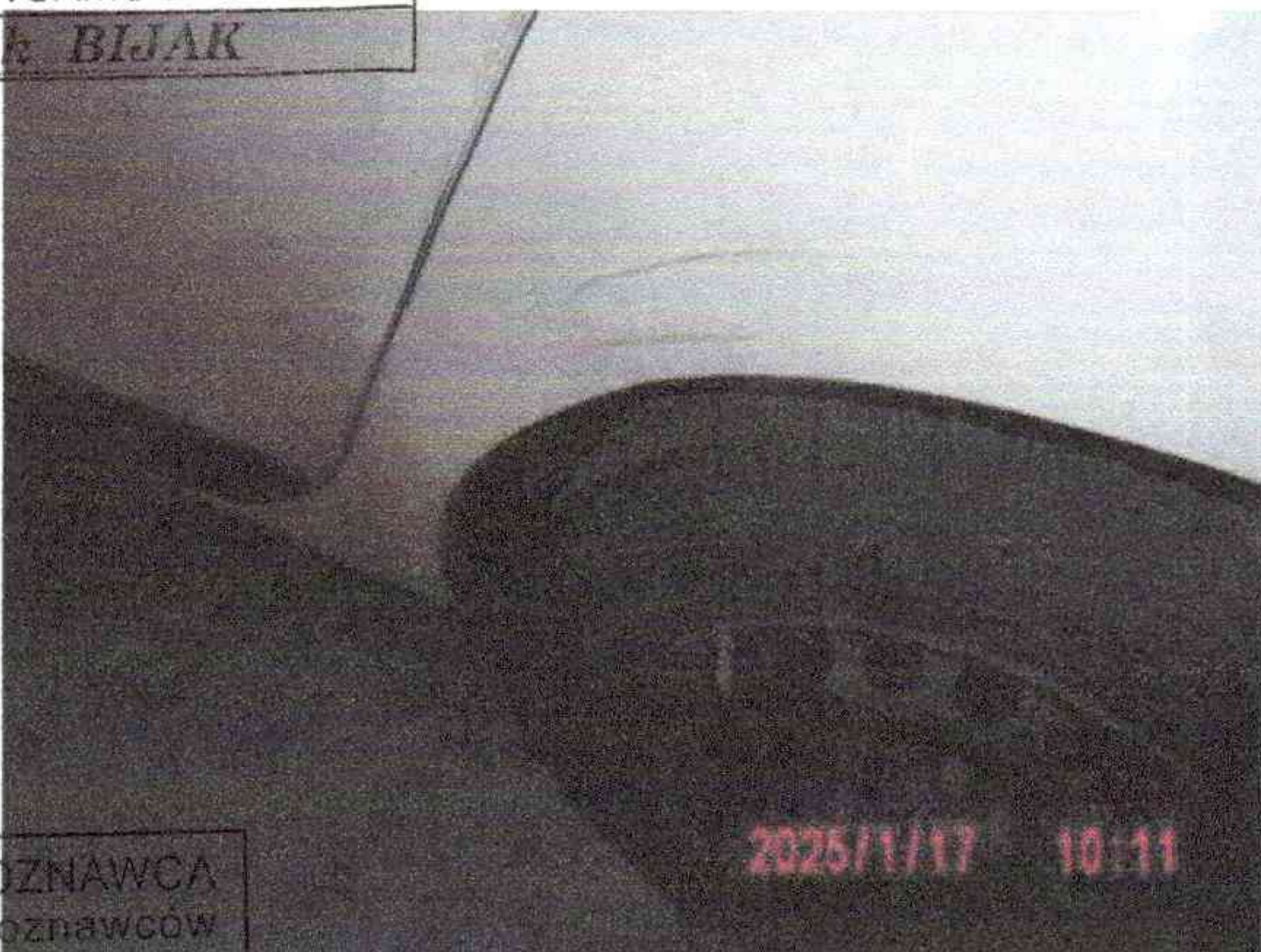

IMG_2592

UPRAWNIONY RZECZOZNAWCA
Stowarzyszenia Rzecznawców
Motoryzacyjnych i Maszynowych
1346 „POLEKSMOT”
RZECZOZNAWCA SAMOCHODOWY
mgr inż. Leszek BIJAK

UPRAWNIONY RZECZOZNAWCA
Stowarzyszenia Rzecznawców
Motoryzacyjnych i Maszynowych
1346 „POLEKSMOT”
RZECZOZNAWCA SAMOCHODOWY
mgr inż. Leszek BIJAK

UPRAWNIONY RZECZOZNAWCA
Stowarzyszenia Rzecznawców
Motoryzacyjnych i Maszynowych
1346 „POLEKSMOT”
RZECZOZNAWCA SAMOCHODOWY
mgr inż. Leszek BIJAK

UPRAWNIONY RZECZOZNAWCA
Stowarzyszenia Rzecznawców
Motoryzacyjnych i Maszynowych
1346 „POLEKSMOT”
RZECZOZNAWCA SAMOCHODOWY
mgr inż. Leszek BIJAK

ARKUSZ BADANIA POWŁOKI LAKIEROWEJ

do opinii nr: 6/02/CRM/25

z dnia: 2025/01/17

Wykonawca opinii : mgr inż. Leszek Bijak, tel. 503153758

Właściciel: Państwowa Inspekcja Pracy OIP Katowice

Adres: ul. Owocowa 6, 40-158 Katowice

Zadanie: Określenie wartości rynkowej pojazdu

DANE IDENTYFIKACYJNE POJAZDU

Dane: [O] I-2025

Marka: RENAULT

Rok produkcji: 2016

Model: Fluence MR`13 E5

Wersja: Life 115

Nr rejestracyjny: SK 081KE

Rodzaj pojazdu: Samochód osobowy

OPIS POWŁOKI LAKIEROWEJ

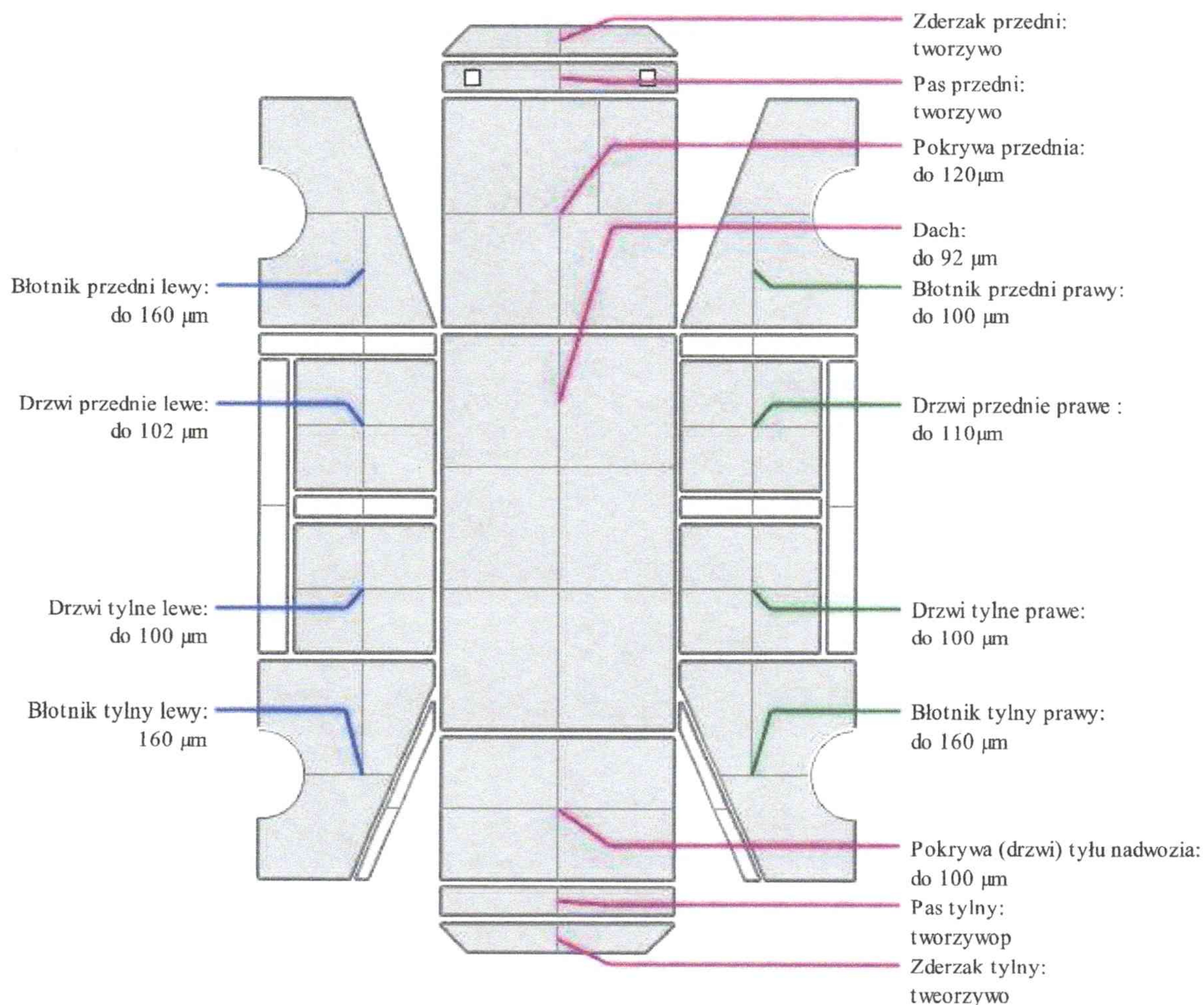

UPRAWNIONY RZECZOZNAWCA
Stowarzyszenia Rzeczoznawców
Motoryzacyjnych i Maszynowych
1346 „POLEKSMOT”
RZECZOZNAWCA SAMOCHODOWY
mgr inż. Leszek BIJAK

DOKUMENTACJA FOTOGRAFICZNA

do opinii nr: 6/02/CRM/25

z dnia: 2025/01/17

DANE IDENTYFIKACYJNE POJAZDU

Dane: [O] I-2025

Marka: RENAULT

Rok produkcji: 2016

Model: Fluence MR`13 E5

Wersja: Life 115

Nr rejestracyjny: SK 081KE

Rodzaj pojazdu: Samochód osobowy

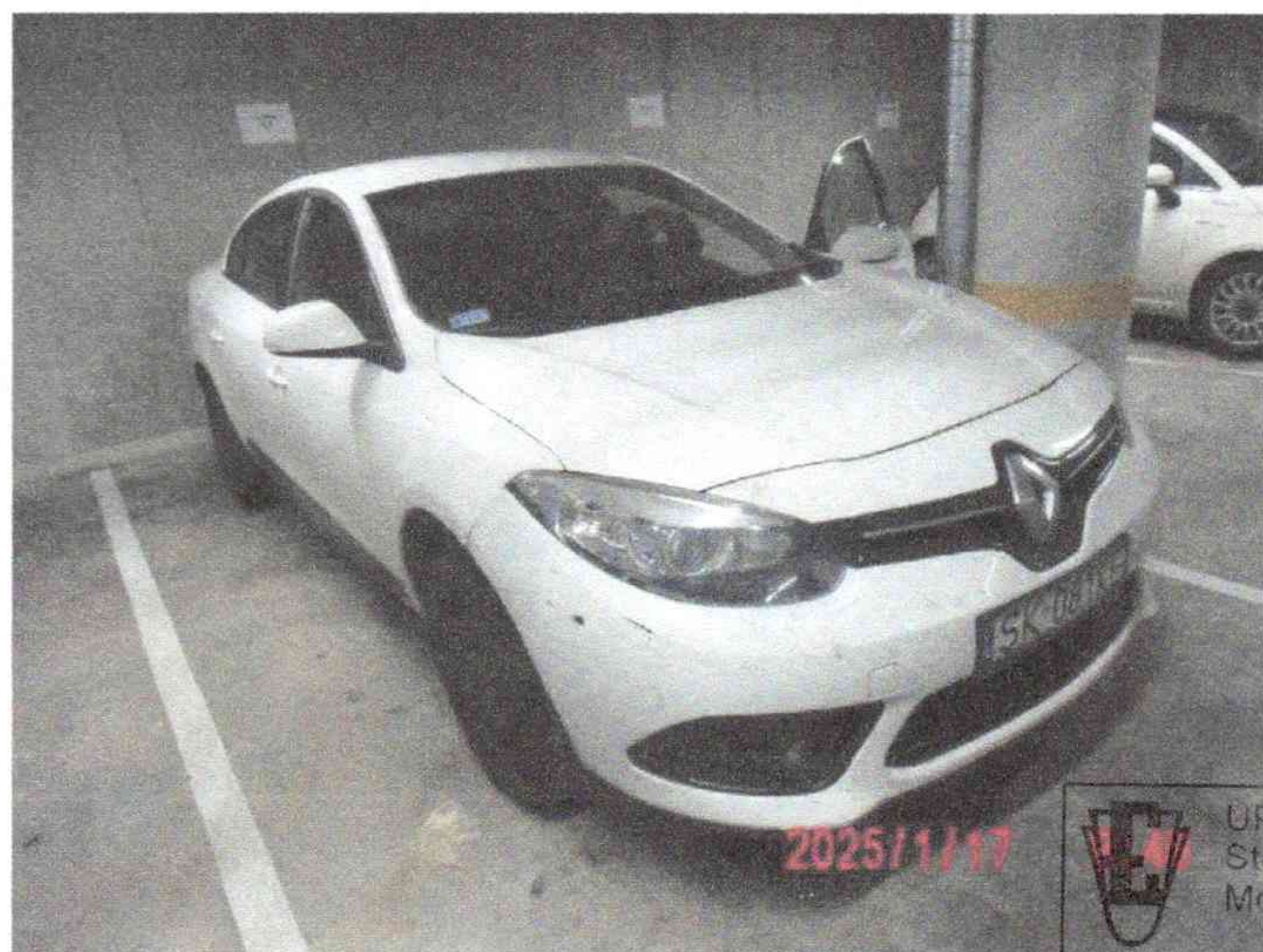

IMG_2586

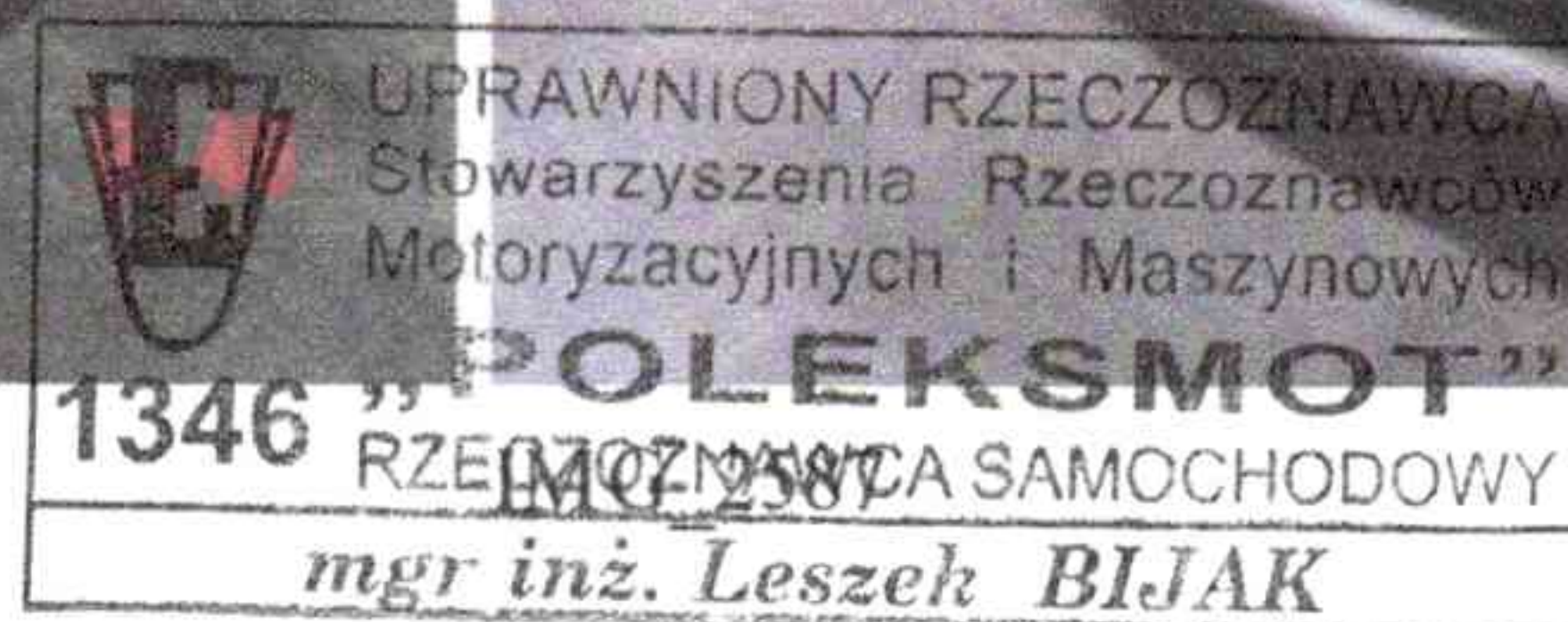

IMG_2588



IMG_2589



IMG_2594



IMG_2593

UPRAWNIONY RZECZOZNAWCA
Stowarzyszenia Rzeczoznawców
Motoryzacyjnych i Maszynowych
1346 "POLEKSMOT"
RZECZOZNAWCA SAMOCHODOWY
mgr inż. Leszek BIJAK

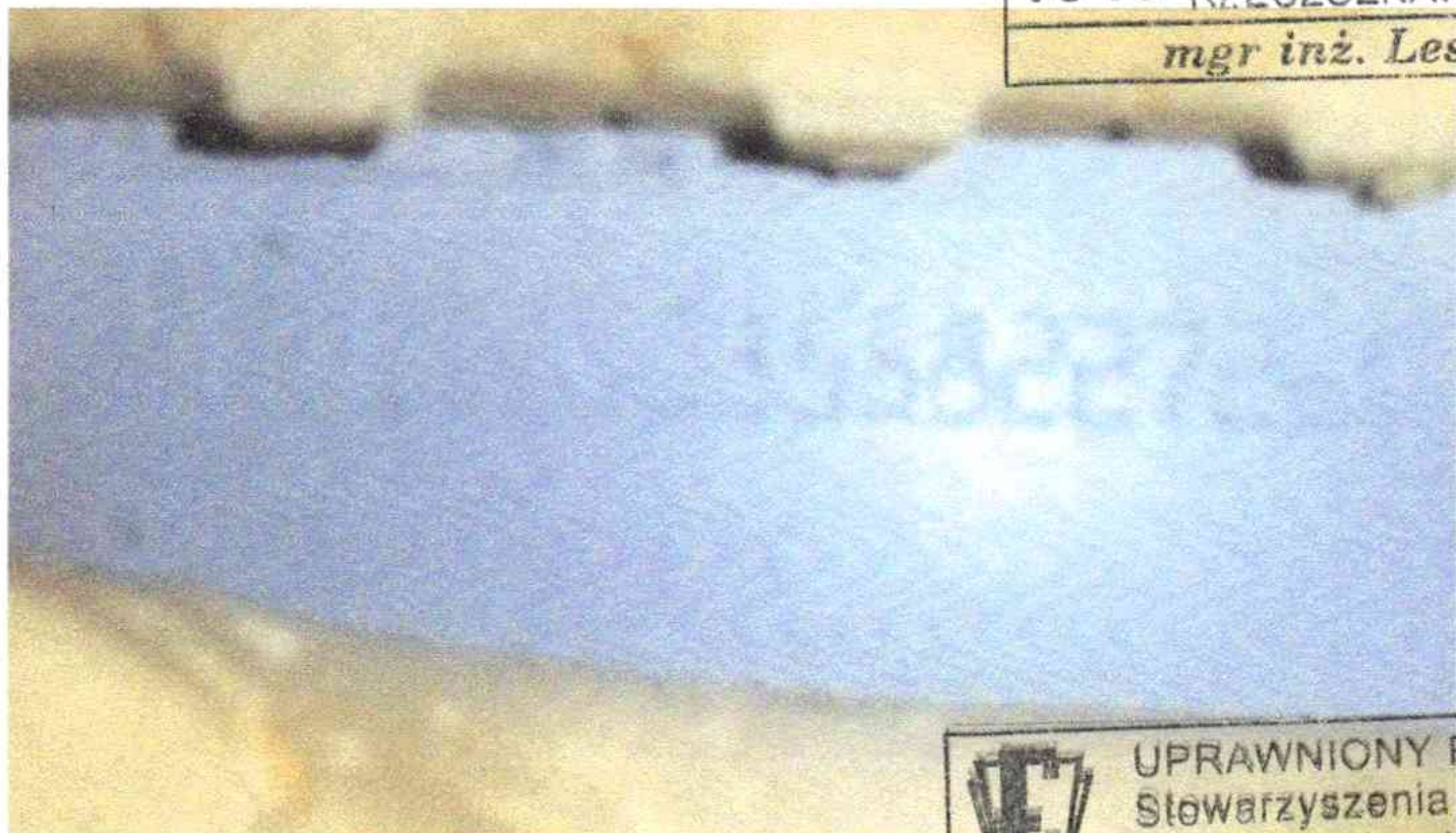

IMG_2597

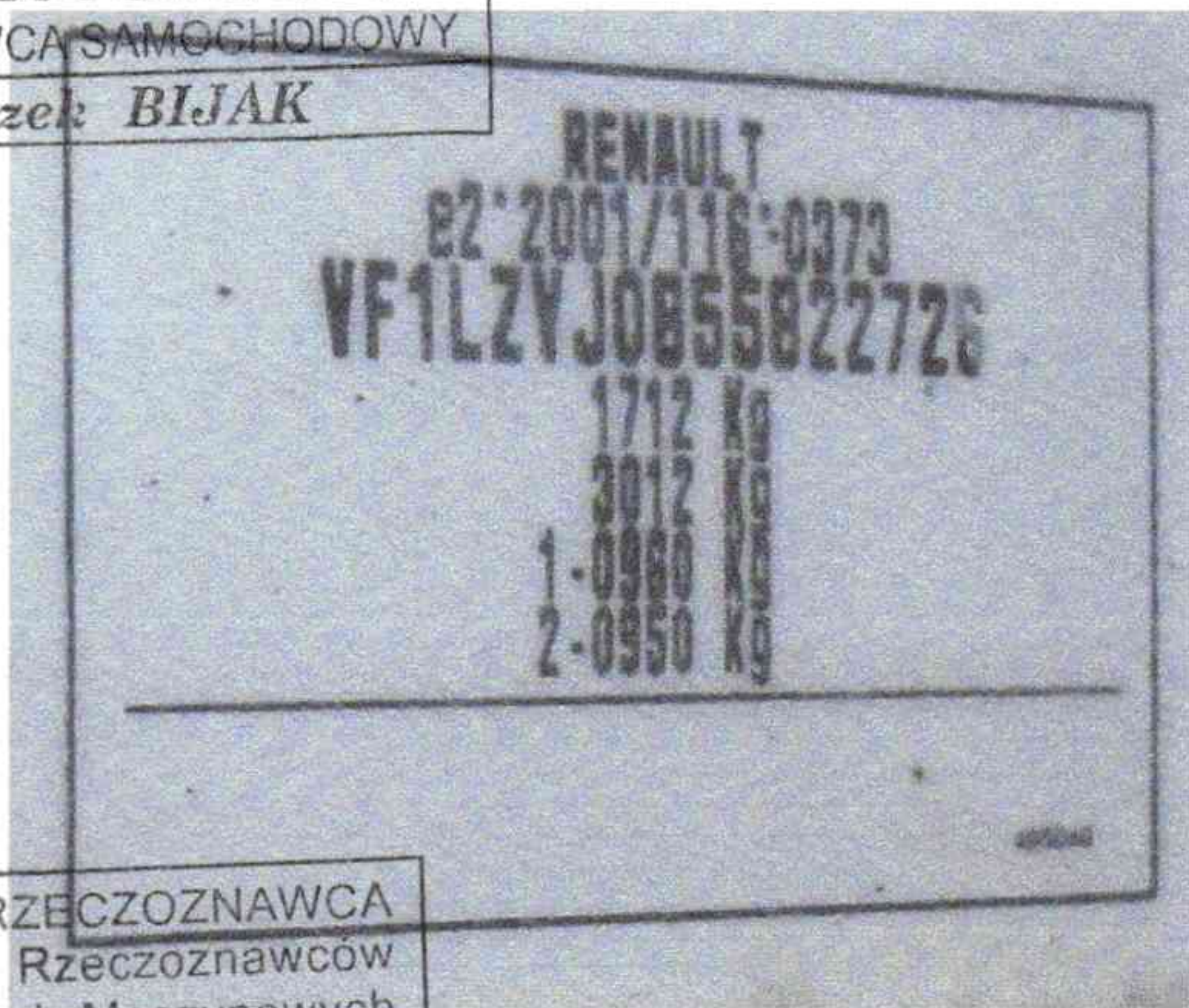

IMG_2598

UPRAWNIONY RZECZOZNAWCA
Stowarzyszenia Rzeczoznawców
Motoryzacyjnych i Maszynowych
1346 "POLEKSMOT"
RZECZOZNAWCA SAMOCHODOWY
mgr inż. Leszek BIJAK



IMG_2590



IMG_2599

UPRAWNIONY RZECZOZNAWCA
Stowarzyszenia Rzeczoznawców
Motoryzacyjnych i Maszynowych
1346 "POLEKSMOT"
RZECZOZNAWCA SAMOCHODOWY
mgr inż. Leszek BIJAK



IMG_2592

UPRAWNIONY RZECZOZNAWCA
Stowarzyszenia Rzeczoznawców
Motoryzacyjnych i Maszynowych
1346 "POLEKSMOT"
RZECZOZNAWCA SAMOCHODOWY
mgr inż. Leszek BIJAK

ARKUSZ BADANIA POWŁOKI LAKIEROWEJ

do opinii nr: 6/02/CRM/25

z dnia: 2025/01/17

Wykonawca opinii : mgr inż. Leszek Bijak, tel. 503153758

Właściciel: Państwowa Inspekcja Pracy OIP Katowice

Adres: ul. Owocowa 6, 40-158 Katowice

Zadanie: Określenie wartości rynkowej pojazdu

DANE IDENTYFIKACYJNE POJAZDU

Dane: [O] I-2025

Marka: RENAULT

Rok produkcji: 2016

Model: Fluence MR`13 E5

Wersja: Life 115

Nr rejestracyjny: SK 081KE

Rodzaj pojazdu: Samochód osobowy

OPIS POWŁOKI LAKIEROWEJ

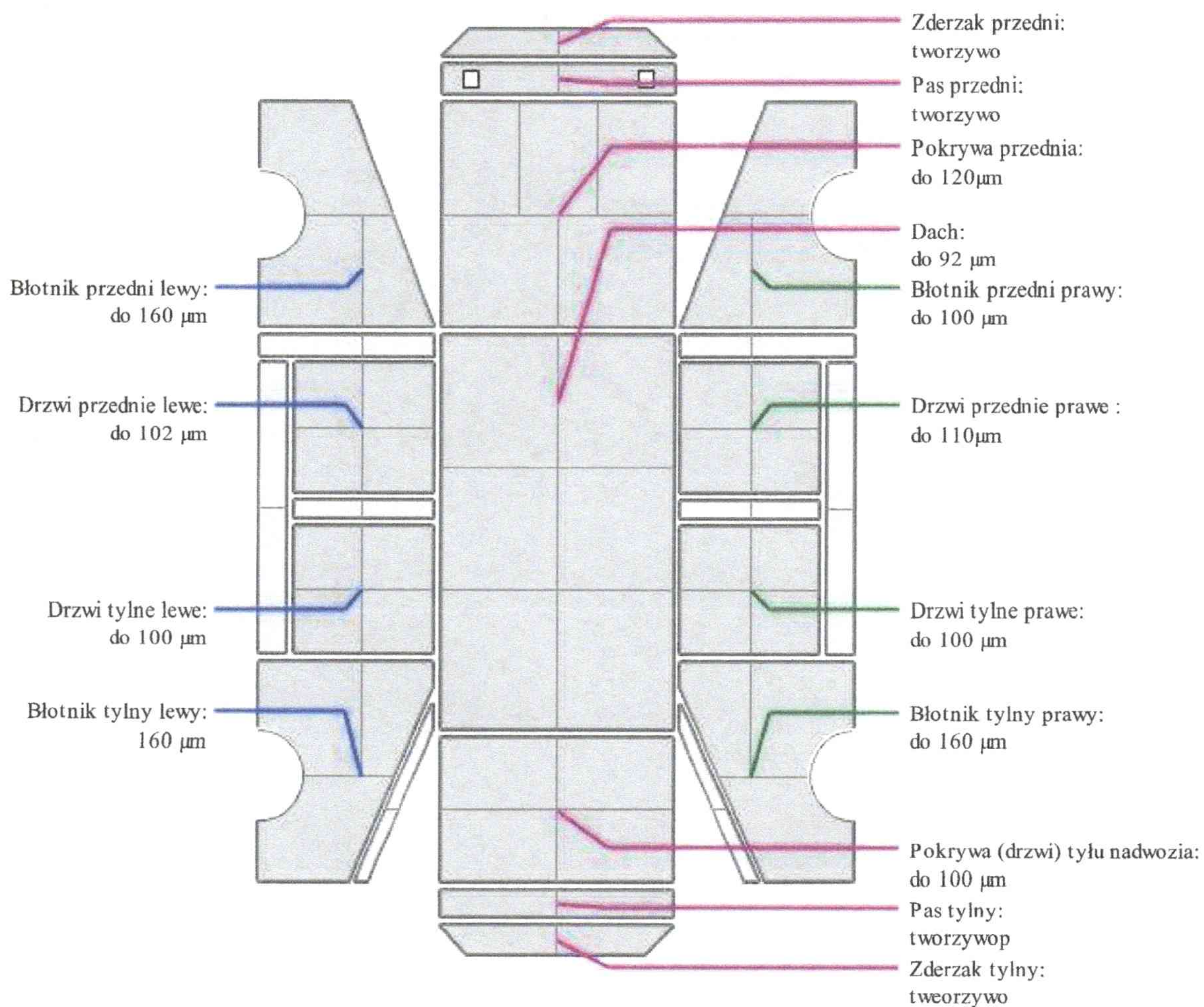

UPRAWNIONY RZECZOZNAWCA
Stowarzyszenie Rzeczników
Motoryzacyjnych i Maszynowych
1346 „POLEKSMOT”
RZECZOZNAWCA SAMOCHODOWY
mgr inż. Leszek BIJAK

Centrum Rzeczoznawców
zacyjnych i Maszynowych Sp. z o.o.
C e R M o t
Katowice, Al. Roździeńskiego 210
tel./fax (0-32) 203-94-05
4-23-12-203 REGON 276706000

R

(00)159007734433596707

(00)159007734433596707

Poczta Polska

Opłata pobrana

8 zł 30 gr

2022



PIP OIP Katowice

ul. Dworcowa 6-6A

40-017 Katowice